

朝霞第三中学校 第1学年 学年通信

# TEAM GREEN

令和2年 5月29日 第6号

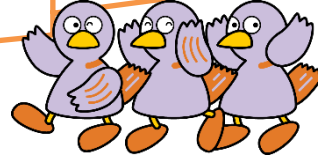

6月1日(月) 学校再開

## 入学式でスタートです！

先週発行の第5号で紹介した『リアル中学生』は実施できましたか？この1週間制服に着替えて時間割通りの生活を送り、身も心も準備ができたと思います。来週からは中学校生活が始まります。分散入学式、分散登校と通常とは異なる形となり、クラスやグループによって時間が異なることが多くなります。自分は何時までに登校をするのか、就寝前や登校前に確認をして間違えのないようにしましょう。

これからの生活では今まで以上に手洗いうがいをするなど、「言われなくても自分からする」ことが増えます。二者面談ではハンカチを持っていない人も見受けられました。感染予防への意識を高め、「自分で考え判断し、行動する」ことで、自分の命やみんなの命を守っていきましょう！

### ○入学式 奇数クラス、偶数クラスの2部制

- ・前半(1. 3. 5組 10.11組):午後1時30分 教室着席 (受付1時30分 入学式 2時00分)
- ・後半(2. 4. 6組) :午後2時30分 教室着席 (受付2時30分 入学式 3時00分)

\* 服装については夏服の準備をお願いします。ワイシャツ等は長袖、半袖どちらでも可能です。(当日の気温次第では、ブレザーを着用します。持参してください。)

〈当日の持ち物〉

\* バッグ、筆記用具、やりとり帳、学習計画実施表、グリーンカード、教科の課題等提出物

\* 新型コロナウイルス感染予防関係

**健康観察記録表(体温)、タオル・ハンカチ、ティッシュ、マスク(予備を含む)、ビニル袋**

### ○2日～5日 分散登校・給食なし <下校時間 午前グループ 11:40 / 午後グループ 4:20>

- |             |         |       |       |         |       |
|-------------|---------|-------|-------|---------|-------|
| 2日(火) Bグループ | 8:25 登校 | 3時間授業 | Aグループ | 1:05 登校 | 3時間授業 |
| 3日(水) Aグループ | 8:25 登校 | 3時間授業 | Bグループ | 1:05 登校 | 3時間授業 |
| 4日(木) Bグループ | 8:25 登校 | 3時間授業 | Aグループ | 1:05 登校 | 3時間授業 |
| 5日(金) Aグループ | 8:25 登校 | 3時間授業 | Bグループ | 1:05 登校 | 3時間授業 |

\* A・Bグループ 同じ内容の授業を行います。 \* 登下校も密にならないように気をつけて下さい。

=第1学年 目標= TEAM GREEN

**認め合い! 助け合い! 高め合い!**

**～ 自分力=当たり前レベルUP ～**

### 【保護者の皆様へ】

4月、5月と2ヶ月(3月を含めると3ヶ月)もの間の休校措置がやっと終わり、学校が再開されます。いつもと違う社会生活となり、ご家庭においても本当に大変だったと思います。

2日より、分散登校による3時間の授業をしながら、少しずつ学校や新しい生活様式に慣れていけたらと思います。新型コロナウイルスもなくなったわけではありません。感染予防に十分気をつけながら、通常授業につなげていこうと考えています。ご理解とご協力をよろしくお願いします。

\* 毎日、体温を記入して「健康観察記録表」を提出します。声かけをお願いします。

\* 入学式:保護者の参加は1名のみでお願いします。前半と後半で入れ替えをします。

後半の方は、校庭(雨の時は、2年入り口から1階廊下)でお待ちいただきますのでご了承ください。

\* 正門に「入学式」の看板を設置します。制服を着て記念写真など撮って頂いて結構です。ただし、教室着席の時間に遅れないようにお願いします。

\* 音楽「リコーダー」申込み 3日・4日8:00～ 正門入ったところで事前に配布した封筒(現金)提出



<4階 廊下の掲示物>



みんなを迎える準備を進めています。



<感染予防> 流しの密を避ける対策



手洗い



マスク

1日1時間の開放でしたが、何人かが楽しそうに体を動かしていました。

これからも、毎日の学校生活や、6時間授業に向けて体力をつけておきましょう！



<校庭開放の様子>